CENTRE
ALZHEIMER

La villa
BAUCIS

45 Boulevard du Maréchal Foch
77300 FONTAINEBLEAU - tél. 01 64 69 54 54
www.almage.com

Les Centres Alzheimer offrent tous les avantages d'un EHPAD classique enrichi d'une architecture et d'un mode de fonctionnement entièrement pensés pour Alzheimer : personnel spécialement formé, approche non médicamenteuse, circulation libre et sécurisée des résidents, activités spécifiques, rythmes adaptés, etc.
Des conditions qui permettent à nos équipes d'assumer pleinement les conséquences de la maladie pour en soulager les familles.

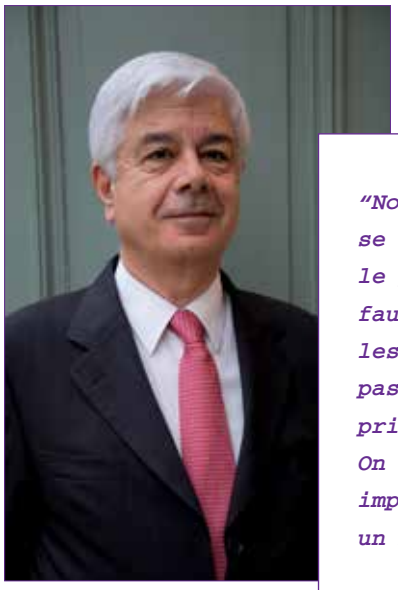

"Nous souhaitons que nos résidents se sentent le mieux possible et retrouvent le plaisir de vivre. Pour y parvenir, il faut croire en ce que l'on fait, se donner les moyens de tendre vers l'excellence, ne pas faire de compromis sur nos idéaux ni nos principes, ne pas s'écarter de nos valeurs. On ne rejoint pas Almage si on n'est pas impliqué, militant. Ce n'est pas seulement un métier, c'est un engagement".

Docteur Alfred Saillon,
cofondateur d'Almage

LA VILLA BAUCIS, CENTRE ALZHEIMER

Entièrement pensé pour l'accueil et l'amélioration des conditions de vie des personnes atteintes de la maladie d'Alzheimer ou d'un trouble apparenté, le Centre Alzheimer la Villa Baucis est un EHPAD situé à Fontainebleau, en lisière de forêt. Dans un cadre calme et arboré il dispose d'un grand parc en libre accès.

Centre Alzheimer La Villa Baucis
45 rue du Maréchal Foch
77300 Fontainebleau

tél. 01 64 69 54 54
villabaucis@almage.com

À proximité

Depuis Paris
Autoroute A6 sortie Fontainebleau
Un train dessert toutes les ½ heures la gare d'Avon-Fontainebleau à 2 km
Le Bus n°4 part de la gare et s'arrête au pied de l'établissement

ENTIÈREMENT **PENSÉ POUR ALZHEIMER**

La liberté d'aller et venir est essentielle, c'est pourquoi notre centre ne possède pas d'unités fermées mais au contraire des lieux de vie ouverts et accessibles à tous et à tout moment, jardin compris. Ainsi, nous favorisons l'activité physique et la création de liens sociaux, minimisant de la sorte les risques d'échec d'adaptation du résident à son nouveau lieu de vie.

- **70 places d'hébergement permanent**
- **10 places d'accueil de jour**

Faire une demande d'hébergement sur www.almage.com

La place des familles

Une intégration réussie n'est possible qu'avec le concours de la famille. A la Villa Baucis, nous leur réservons une place très importante. Elles sont toujours les bienvenues, nous tissons un lien de confiance avec elles et les invitons à s'impliquer dans la vie du centre. Nous répondons à leurs inquiétudes face à la maladie au travers de temps particuliers dédiés tels que le groupe de parole animé par notre psychologue, les réunions lors du bilan d'intégration ou des entretiens individuels à leur demande, et lors des réunions des familles.

LE MANIFESTE ALZHEIMER

Notre expérience de 30 ans et les huit grands principes fondateurs du Manifeste Alzheimer sur lesquels nous nous appuyons nous confèrent une expertise spécifique dans la prise en charge des personnes atteintes de la maladie d'Alzheimer.

LES PRINCIPES DU MANIFESTE

- **Le plaisir avant tout**
- **La santé du corps comme de l'esprit**
- **La liberté de circulation, un droit fondamental**
- **Les familles sont essentielles**
- **Nous nous adaptons au langage des malades**
- **La relation au centre des émotions**
- **Tout le personnel est acteur du projet**
- **Tout est prétexte au mouvement**

LE PROJET DE VIE DU RÉSIDENT

Nous élaborons avec chaque résident et sa famille un projet de vie individuel en tenant compte de son histoire personnelle, de ses goûts et du stade d'évolution de la maladie.

Ce projet de vie est basé sur l'étude et la prise en compte des comportements, des pensées et des émotions de chacun de nos résidents, dans chaque situation, et a pour ambition de préserver le bien-être malgré l'évolution de la maladie.

NOS **ÉQUIPES**

La direction du centre anime une équipe de professionnels dynamiques chez qui la bonne humeur et le sourire sont des atouts essentiels. Ils sont formés tout au long de l'année à la prise en charge physique et psychologique spécifique aux personnes atteintes de la maladie d'Alzheimer ou d'un trouble apparenté. Tout le personnel est impliqué dans la réussite de notre projet d'établissement.

NOUS SOMMES ATTACHÉS À CE QUE CHAQUE MEMBRE DU PERSONNEL S'ENGAGE

- à créer une relation d'écoute et d'échange,
- à stimuler les fonctions cognitives tout au long de la vie quotidienne,
- à maintenir la communication avec les personnes désorientées, y compris au travers de techniques de communication non verbales,
- à veiller à la bonne santé des résidents grâce à une surveillance minutieuse des modifications du comportement ou à l'apparition de troubles qui ne seraient pas liés à la maladie,
- à être attentif à la recherche systématique de la cause en cas de troubles du comportement.

LA VIE DU CENTRE

Notre approche thérapeutique est basée sur le plaisir et la bonne humeur, chacun s'implique selon ses capacités et ses envies.

Le choix des activités
Nous proposons chaque semaine un planning renouvelé avec différentes activités pour permettre à chacun de choisir ce qui lui plaît le plus. C'est à cette condition que nous pouvons stimuler les fonctions cognitives et sensorielles de nos résidents : mémoire, parole, odorat… mais également les émotions comme la tendresse, l'amitié et l'amour.

Les animaux
Nous accordons une importance particulière à la présence des animaux. Les nôtres et, sous certaines conditions, ceux de nos résidents. En effet, les résidents qui ont la chance d'arriver avec un animal de compagnie s'intègrent particulièrement bien.

Notre chien nous accompagne au cours des activités et sert aussi parfois de lien entre le résident et ses proches lors des visites. Notre chat est, quant à lui, un animal câlin que les résidents affectionnent tout particulièrement. Nous avons aussi un poulailler dans le parc qui attire les résidents dans un lieu plus éloigné ce qui a aussi pour intérêt d'inciter à la marche.

Les sorties & les voyages
Tout au long de l'année nous favorisons les sorties au gré des événements régionaux et des saisons : sorties au restaurant, expositions, films, balades en forêt. Un voyage de deux ou trois jours est également organisé chaque année.

La santé & les soins
Afin d'assurer une prise en charge complète des soins médicaux, le médecin coordonnateur travaille en collaboration avec un réseau de praticiens : les médecins traitants choisis par le résident ou le responsable légal, un réseau de spécialistes (neurologues, cardiologues, psychiatres, dermatologues, ORL et ophtalmologistes).
Par ailleurs, pour éviter à nos résidents d'avoir à se déplacer, nous accueillons dans notre centre les consultations médicales externes chaque fois que c'est possible, un radiologue se déplace lorsque c'est réalisable techniquement.

Les services sur-mesure
Une coiffeuse propose ses services une fois par semaine et deux pédicures interviennent selon les besoins.
En coordination avec la paroisse de Fontainebleau, plusieurs services religieux sont proposés.

Horaires libres
Les proches des résidents sont invités à leur rendre visite aussi souvent qu'ils le souhaitent et à l'heure qui leur convient. Il n'y a pas d'horaires de visites imposés.

QUEL TYPE D'**HÉBERGEMENT VOUS CONVIENT ?**

Hébergement permanent, temporaire ou accueil de jour, notre centre s'adapte à votre situation familiale.

Hébergement permanent, nouveau lieu de vie
Le centre devient le nouveau lieu de vie du résident et à ce titre tout est fait pour que lui et sa famille se sentent chez eux. Après la validation du dossier médical par le médecin coordonnateur, nous invitons les futurs résidents et leurs familles à venir visiter les lieux et à rencontrer la Directrice, le médecin coordonnateur, l'infirmière coordinatrice et la psychologue qui répondront à toutes leurs questions.

L'accueil de jour thérapeutique, le maintien des capacités cognitives

Les lundi, mardi, jeudi et vendredi de 10h à 17h30 notre centre accueille des personnes atteintes de troubles cognitifs, résidant à domicile, pour des activités thérapeutiques. Le transport peut être assuré par nos soins dans un rayon de 7 km autour de Fontainebleau. En accord avec le médecin coordonnateur et la famille, ces personnes peuvent venir de 1 à 4 fois par semaine.

Une équipe de professionnels dédiée, composée d'une psychologue, une infirmière et deux aides soignantes propose diverses activités : ateliers mémoire, chant, musique, théâtre et des activités corporelles.

D'autre part, pour maintenir le lien social avec l'extérieur, des sorties culturelles (expositions, cinéma, etc…) sont organisées régulièrement.

L'accueil de jour offre un temps de répit pour les aidants familiaux et un accompagnement indispensable dans la prise en charge de leur proche.

Informations

Pour faire une demande d'hébergement, connaître les aides financières et télécharger les documents d'admission, rendez-vous sur notre site : www.almage.com

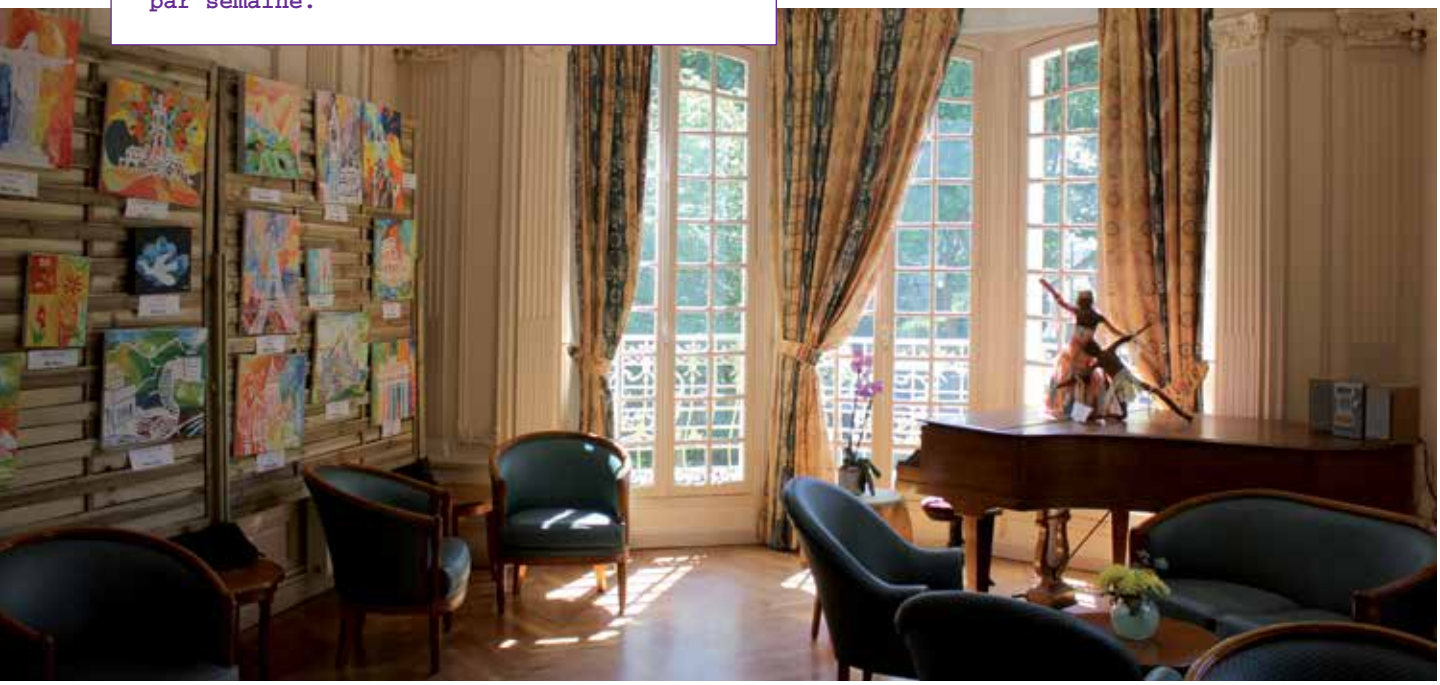

UN GROUPE **FAMILIAL PIONNIER**

En 1986, le Docteur Alfred Saillon créé le premier établissement Alzheimer à Avon, convaincu que la réponse médicamenteuse n'est pas la seule solution pour les personnes atteintes de la maladie d'Alzheimer, et soucieux d'apporter une réponse véritablement efficace. Il est rapidement rejoint par sa femme, Anne Saillon, neuro-psychologue, qui prendra par la suite la direction d'exploitation générale du groupe. Après ce premier groupe pilote, ils créent Almage en 1996, un groupe à actionnariat familial.

Aujourd'hui, Almage assure auprès des Centres Alzheimer une mission de coordination pour favoriser la dynamique, les échanges de bonnes pratiques et la qualité de la prise en charge. Il pilote également la communication, tous les aspects administratifs et comptables, les ressources humaines, la gestion immobilière et le budget. Ainsi, les établissements peuvent se consacrer à leur principale mission : l'accueil des personnes et de leur famille.

NOS PARTENAIRES **ENGAGÉS**

Les partenaires institutionnels

- **Le Pôle de coordination gérontologique RGS SUD 77**
- **Le Centre Local d'information et de Coordination gérontologique (CLIC facil de Samoreau)**
- **Le Prieuré, centre de soins de suite et de réadaptation à Avon.**
- **Hôpital Georges Clémenceau à Champcueil (qui réalise les bilans gérontologiques-consultations mémoire, maladie de parkinson, maladie d'Alzheimer et troubles apparentés)**
- **Hôpital de Nemours (consultation mémoire et psychogériatrie)**
- **Hôpital de Fontainebleau**

D'autres partenariats avec des acteurs du secteur de la santé et d'aide aux familles sont en discussion.

REPENSER
ALZHEIMER

almage

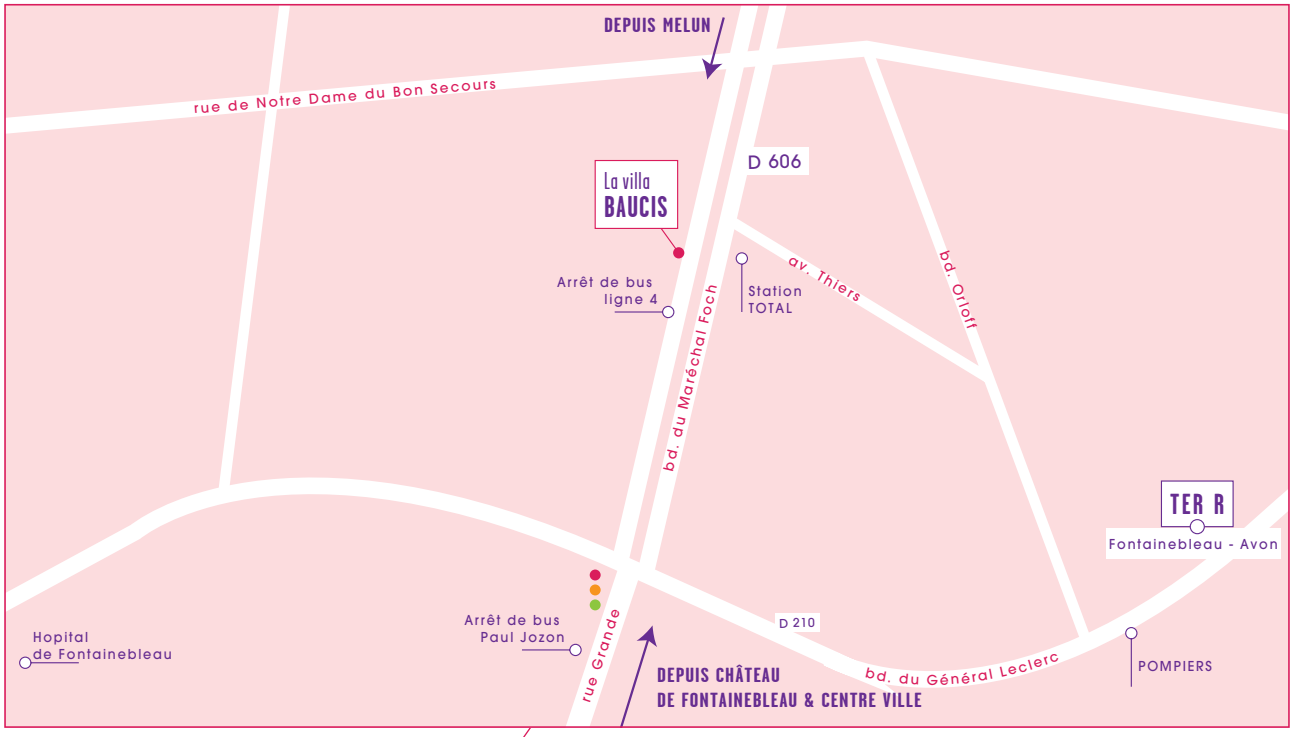

La villa
BAUCIS
45 boulevard
du Maréchal Foch
77300 FONTAINEBLEAU
tél. 01 64 69 54 54
villabaucis@almage.com

www.almage.com

photo / graphisme - www.atelierpacale.com