

Notre environnement

Située au cœur des Monts du Lyonnais, la Résidence Irénée est installée dans le joli village de Bessenay dont les collines environnantes s'ornent, au printemps, des fleurs des cerisiers qui en font la réputation.

Dotée d'un grand parc et d'un étang sécurisés, la résidence est empreinte d'une douceur de vivre très appréciée des résidents et de leurs familles

La proximité du centre-village permet de s'y rendre régulièrement pour quelques courses ou simplement se promener.



Nos solutions d'accueil

♥ Séjour permanent

Un accompagnement 24h/24 et 7j/7 dans un environnement adapté et sécurisé lorsque la prise en charge médicalisée est nécessaire.

♥ Court séjour

Pour une convalescence, en sortie d'hospitalisation, un besoin ponctuel de repos ou pendant les vacances de vos proches...

Pour vous rendre à la résidence

- En voiture
À 30 km de Lyon par la D7
Facilement accessible depuis l'autoroute A89
Possibilité de parking gratuit à disposition des visiteurs
- En train
Gare SNCF de L'Arbresle à 10 km

Résidence Irénée

28 rue Saint-Irénée - 69690 Bessenay
Tél. : **04 74 70 88 67** - Fax : 04 74 72 89 56
irenee-bessenay@domusvi.com

Retrouvez toute l'actualité de notre résidence sur
www.residenceirenee.com

0 800 145 819 Service & appel gratuits

L'offre DomusVi à proximité

- Résidence seniors (statut EHPA)
Les Jardins des Verchères - Sathonay-Village
Tél. : 04 37 94 73 00

Résidence médicalisée

Irénée Bessenay



Document & photos non contractuels - Crédits photos : DR, T. Foulon, Meero, Shutterstock, Guillaume Crochez - Novembre 2019
Le Calme de L'Etang - Siège social : Lieu-dit Saint Irénée - 69690 Bessenay - SAS au capital de 1 038 024,00 € - 398 103 663 RCS Lyon - APE 8710A - Labus d'alcool est dangereux pour la santé, consommez avec modération - Ne pas jeter sur la voie publique.



Domus 
En toute confiance



Un lieu conçu pour votre confort et votre bien-être

- **Un parc de 3 hectares**, un étang sécurisé, des espaces verts entretenus dans le respect de la biodiversité et labellisés par la Ligue pour la Protection des Oiseaux, des nichoirs, un potager adapté
- **Un chemin pavé** autour de l'étang pour des promenades sécurisées
- **Des espaces intérieurs confortables** et lumineux, une décoration raffinée
- **Des salons de détente**, une bibliothèque, un salon de télévision, le wifi dans toute la résidence
- **Des chambres spacieuses** personnalisables avec salle de bains individuelle ; des chambres doubles permettent d'accueillir des couples
- **Un espace de rééducation**
- **Un salon de coiffure** et d'esthétique (voir tarifs affichés)
- **Les animaux de compagnie bienvenus** sous conditions
- **L'application FamilyVi qui favorise le lien** entre familles et résidents : un kiosque d'information, une boutique en ligne, une conciergerie

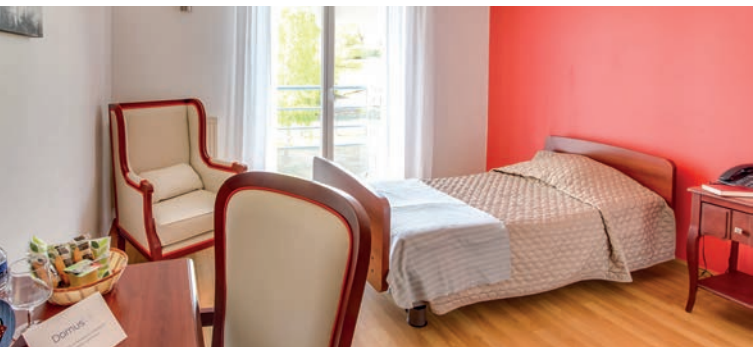

Nos atouts

- ♥ **Un environnement apaisant** avec un grand parc et un étang
- ♥ **Une résidence confortable**, lumineuse et chaleureuse
- ♥ **Une douceur de vivre** portée par une équipe enthousiaste



La restauration DomusVi

- **Des repas variés** et savoureux cuisinés sur place
- **Des fruits et légumes de saison** privilégiés
- **Des menus élaborés** par une diététicienne
- **Le respect des préférences** et régimes alimentaires
- **Le petit-déjeuner servi en chambre**, le déjeuner et le dîner au restaurant
- **Un restaurant** ouvert aux invités sur réservation
- **Une carte des vins**



Des activités et animations à partager

- **Des animations** pour votre détente et susciter votre curiosité : lecture de contes, chorale des résidents, jeux de mémoire...
- **Des activités comme à la maison**, divertissantes : belote, jeux de société...
- **Des ateliers personnalisés** à visée thérapeutique : gymnastique douce, médiation animale...
- **Des activités intergénérationnelles** avec les enfants de l'école du village
- **Un agenda culturel** : expositions de photos, peintures, spectacles, concerts...



L'accompagnement personnalisé DomusVi

- **Une entrée en résidence étudiée** avec vous et vos proches
- **Une écoute attentive** pour déterminer votre projet de soin
- **Une attention permanente** à votre bien-être
- **Un dialogue favorisé** avec vos proches
- **Une équipe formée et qualifiée** à votre écoute, des professionnels libéraux peuvent compléter la prise en charge