Notre **environnement**

Située à 7 km de Perpignan, au pied du massif du Canigou, la Résidence Sainte-Eugénie offre un cadre calme et apaisant.

D'architecture napoléonienne, elle bénéficie de la proximité de la ville tout en présentant les avantages de la campagne.

La résidence est par ailleurs facilement accessible par le réseau routier.

Nos **solutions d'accueil**

Séjour permanent

Un accompagnement 24h/24 et 7j/7 dans un environnement adapté et sécurisé lorsque la prise en charge médicalisée est nécessaire.

Hébergement temporaire

Pour une convalescence, en sortie d'hospitalisation, un besoin ponctuel de repos ou pendant les vacances de vos proches...

Unité Alzheimer "Gala"

Un accompagnement spécifique pour les personnes souffrant de la maladie d'Alzheimer ou de troubles apparentés.

Pour vous rendre **à la résidence**

- **En voiture**
  À 7 km de Perpignan, facilement accessible par la voie rapide puis la N116
  Possibilité de parking gratuit à disposition des visiteurs
- **En bus**
  Ligne 17 Perpignan/Le Soler, arrêt à côté de la résidence
- **En avion**
  À 10 km de l'aéroport de Perpignan Rivesaltes

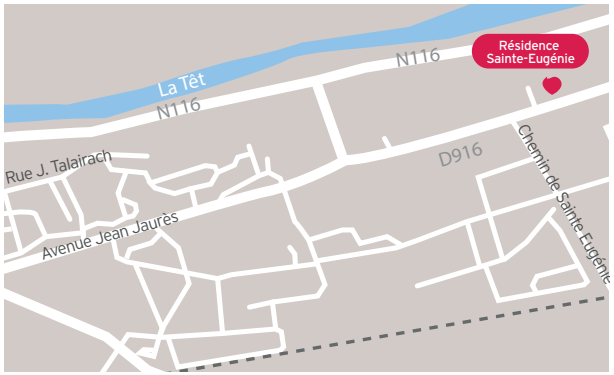

Résidence Sainte-Eugénie
Route de Prades - 66270 Le Soler
Tél.: 04 68 92 62 22 - Fax: 04 68 92 50 87
eugenie-soler@domusvi.com

Retrouvez toute l'actualité de notre résidence sur
www.residencesteeugenie.com

0 800 145 819 Service & appel gratuits

L'offre DomusVi **à proximité**

- **Agence d'aide à domicile**
  Perpignan - Tél. : 04 48 22 03 73

Document & photos non contractuels • Crédits photos : DR, Blacknegative, Meero, Mediacorp • Avril 2020
Siège social : Le Soler - Route de Prades Domaine Sainte Eugénie - 66270 Le Soler - SAS au capital de 103 696 € - 520 291 436 RCS Perpignan - APE 8710A - L'abus d'alcool est dangereux pour la santé, consommez avec modération - **Ne pas jeter sur la voie publique.**

Résidence médicalisée

Sainte-Eugénie
Le Soler

DomusVi
En toute confiance

Un lieu conçu pour votre confort **et votre bien-être**

- **Une bâtisse napoléonnienne** de 1865 associée à une extension à l'architecture contemporaine
- **Un joli jardin aménagé** d'une grande terrasse, d'une tonnelle, d'un coin "lounge", d'un jeu de boules et d'un jardin à visée thérapeutique
- **Des espaces intérieurs spacieux** et lumineux, une décoration soignée
- **Des salons d'animation,** un salon de jeux
- **Des chambres personnalisables** et spacieuses (de 20 à 35 m²) avec salle de bains individuelle, des chambres doubles permettent l'accueil de couples
- **Un espace de kinésithérapie,** une balnéothérapie
- **Un équipement multisensoriel** mobile
- **Un salon de coiffure** et d'esthétique (voir tarifs affichés)
- **Les animaux de compagnie bienvenus** sous conditions, la présence réconfortante de notre chienne Touna
- **L'application FamilyVi qui favorise le lien** entre familles et résidents : un kiosque d'information, une boutique en ligne, une conciergerie

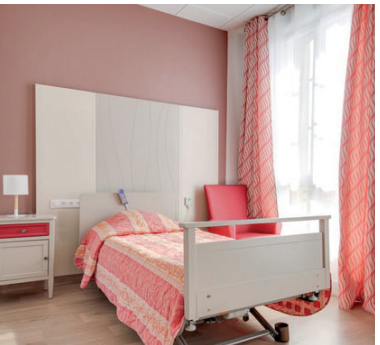

Nos atouts

- **Le charme d'une bâtisse** napoléonienne au cœur d'un jardin
- **Une restauration** de qualité privilégiant le fait maison et les produits frais
- **Une atmosphère chaleureuse** portée par une équipe attentive et bienveillante

La restauration **DomusVi**

- **Des repas variés** et savoureux cuisinés sur place
- **Des fruits et légumes de saison** privilégiés
- **Des menus élaborés** par une diététicienne
- **Le respect des préférences** et régimes alimentaires
- **Le petit-déjeuner servi en chambre**, le déjeuner et le dîner au restaurant
- **Un restaurant** ouvert aux invités sur réservation

Des activités **et animations à partager**

- **Des animations** pour votre détente et susciter votre curiosité : massages bien-être, yoga, balnéothérapie, conférences culturelles...
- **Des activités divertissantes :** création florale, ateliers "gourmet" pour réaliser de délicieuses pâtisseries, spectacles de musique et de danse...
- **Des ateliers à visée thérapeutique :** mémoire, gymnastique douce, arthérapie...
- **Des activités intergénérationnelles** avec les enfants des écoles des environs
- **Des sorties variées** : courses en ville, visites d'expositions, cinéma, restaurant...

L'accompagnement **personnalisé DomusVi**

- **Une entrée en résidence étudiée** avec vous et vos proches
- **Une écoute attentive** pour déterminer votre projet de soin
- **Une attention permanente** à votre bien-être
- **Un dialogue favorisé** avec vos proches
- **Une équipe formée et qualifiée** à votre écoute, des professionnels libéraux peuvent compléter la prise en charge