Notre environnement

La Résidence Cigma est installée dans le quartier résidentiel du Tertre. Jumelée à une crèche, elle fait partie du Centre Inter-Générationnel Multi-Accueil de Laval.
D'architecture moderne, le bâtiment dispose d'espaces de vie spacieux et lumineux.
Une terrasse et un petit jardin permettent de profiter des extérieurs aux beaux jours. Située à 10 minutes en voiture du centre-ville, la résidence est par ailleurs facilement accessible par les transports publics.

Nos solutions d'accueil

Séjour permanent

Un accompagnement 24h/24 et 7j/7 dans un environnement adapté et sécurisé lorsque la prise en charge médicalisée est nécessaire.

Hébergement temporaire

Pour une convalescence, en sortie d'hospitalisation, un besoin ponctuel de repos ou pendant les vacances de vos proches...

Unité Alzheimer "Aloïs"

Un accompagnement spécifique pour les personnes souffrant de la maladie d'Alzheimer ou de troubles apparentés.

Pour vous rendre **à la résidence**

- **En voiture**
  À 10 minutes du centre-ville de Laval
  Possibilité de parking gratuit à disposition des visiteurs
- **En bus**
  Lignes B, C et E, arrêt "Jaunaie"
- **En train**
  Gare SNCF de Laval à 10 minutes en voiture

Résidence Cigma
101 avenue des Français Libres - 53000 Laval
Tél.: 02 43 66 31 00 - Fax: 02 43 66 13 03
cigma-laval@domusvi.com

Retrouvez toute l'actualité de notre résidence sur
www.residencecigma.com

0 800 145 819 Service & appel gratuits

Document & photos non contractuels • Crédits photos : DR, Meero, Blacknegative • Mars 2020
Siège social : Centre Inter-Générationnel Multi-Accueil de Laval - 101 rue des Français Libres - 53000 Laval - SAS au capital de 50 000 € - 527 946 131 RCS LAVAL - APE 8710A
L'abus d'alcool est dangereux pour la santé, consommez avec modération - **Ne pas jeter sur la voie publique.**

Résidence médicalisée

Cigma
Laval

Domusvi
En toute confiance

Un lieu conçu pour votre confort **et votre bien-être**

- **Un petit jardin verdoyant et sécurisé**, une terrasse aménagée et ombragée
- **Des espaces intérieurs spacieux**, lumineux, une décoration chaleureuse et soignée
- **Un grand salon** pour les activités en groupe, d'autres plus intimistes répartis dans la résidence pour recevoir les proches, se reposer, se retrouver, lire ou déguster une pâtisserie pour le goûter
- **La climatisation dans le restaurant** et les salons
- **Le Wifi** dans toute la résidence
- **Des chambres personnalisables** dotées de grande fenêtre, salle de bains individuelle et télévision
- **Un espace multisensoriel**
- **Un salon de coiffure** (voir tarifs affichés)
- **Les animaux de compagnie bienvenus** sous conditions
- **L'application FamilyVi qui favorise le lien** entre familles et résidents : un kiosque d'information, une boutique en ligne, une conciergerie

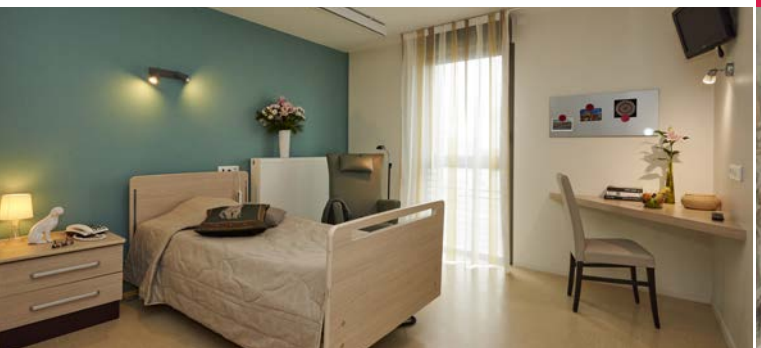

Nos atouts

- **Une résidence jumelée à une crèche** permettant de nombreux échanges intergénérationnels
- **Des prestations hôtelières** de qualité
- **Une résidence à taille humaine,** une atmosphère chaleureuse portée par une équipe attentive et dynamique

La restauration **DomusVi**

- **Des repas variés** et savoureux cuisinés sur place
- **Des fruits et légumes de saison** privilégiés
- **Des menus élaborés** par une diététicienne
- **Le respect des préférences** et régimes alimentaires
- **Le petit-déjeuner servi en chambre**, le déjeuner et le dîner au restaurant
- **Un restaurant** ouvert aux invités sur réservation
- **Des vins à la carte**

Des activités **et animations à partager**

- **Des animations** pour votre détente et susciter votre curiosité : jeux interactifs, vélo connecté…
- **Des activités divertissantes :** créations manuelles, quiz, pâtisserie, jeux de société…
- **Des ateliers à visée thérapeutique :** mémoire, gymnastique douce, équilibre…
- **Des activités intergénérationnelles** avec les enfants de la crèche deux fois par semaine
- **Des sorties variées** : promenades au parc, en forêt, au bord de la mer, sorties pour voir les illuminations de Noël…

L'accompagnement **personnalisé DomusVi**

- **Une entrée en résidence étudiée** avec vous et vos proches
- **Une écoute attentive** pour déterminer votre projet de soin
- **Une attention permanente** à votre bien-être
- **Un dialogue favorisé** avec vos proches
- **Une équipe formée et qualifiée** à votre écoute, des professionnels libéraux peuvent compléter la prise en charge