

## Notre environnement

Située 80 km de Paris et 3 km de Dreux, la Résidence Les Jardins d'Automne est installée dans un quartier résidentiel de Vernouillet.

Elle bénéficie d'un environnement calme et verdoyant. La proximité du centre-ville permet de s'y rendre pour quelques courses ou partager un repas au restaurant en famille.

Elle est par ailleurs facilement accessible par le réseau routier.



## Nos solutions d'accueil

### ♥ Séjour permanent

Un accompagnement 24h/24 et 7j/7 dans un environnement adapté et sécurisé lorsque la prise en charge médicalisée est nécessaire.

### ♥ Court séjour

Pour une convalescence, en sortie d'hospitalisation, un besoin ponctuel de repos ou pendant les vacances de vos proches...

### ♥ Pôle d'Activités et de Soins Adaptés

En journée, le PASA accueille les résidents présentant des troubles modérés du comportement dans un espace spécifiquement aménagé et sécurisé.

## Pour vous rendre à la résidence

- En voiture  
À 80 km de Paris porte d'Auteuil  
À 23 km de Mantes-la-Jolie  
À 3 km du centre-ville de Dreux  
Possibilité de parking gratuit à disposition des visiteurs
- En train  
La gare SNCF de Dreux est à 10 mn en taxi ou 25 mn à pied de la résidence

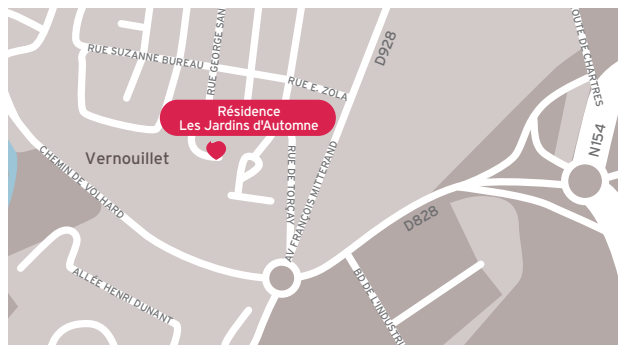

### Résidence Les Jardins d'Automne

47 rue Georges Sand - 28500 Vernouillet

Tél. : 02 37 65 80 00

jardins-vernouillet@domusvi.com

Retrouvez toute l'actualité de notre résidence sur

[www.lesjardinsvernouillet.com](http://www.lesjardinsvernouillet.com)

**0 800 145 819** Service & appel gratuits

## L'offre DomusVi à proximité

- Agence d'aide à domicile  
Chartres - Tél. : 02 34 52 05 38

Résidence médicalisée

# Les Jardins d'Automne Vernouillet



Document & photos non contractuels - Crédits photos : DR, Shutterstock, AvierDeDelise, Guillaume Crochez - Juillet, 2020  
Siège social : JDA Vernouillet - 1 rue de Saint Cloud - 92150 Suresnes - SAS au capital de 2 011 600 € - 823 423 538 RCS Nanterre - APE 87TOA - Tabac d'alcool est dangereux pour la santé, consommez avec modération - Ne pas jeter sur la voie publique.



Domus   
En toute confiance



## Un lieu conçu pour votre confort et votre bien-être

- **Un parc boisé** où vous pourrez croiser des chèvres naines, une terrasse ensoleillée et aménagée de mobilier confortable pour se reposer
- **Des espaces intérieurs spacieux**, lumineux, une décoration soignée
- **Un salon d'accueil** aux allures de place de village, des salons de télévision
- **Un restaurant lumineux** avec accès sur la terrasse pour déjeuner aux beaux jours
- **Des chambres personnalisables** avec salle de bains individuelle ; celles du rez-de-chaussée disposent d'un accès sur l'extérieur, d'autres sont communicantes et permettent l'accueil de couples
- **Un espace de kinésithérapie**, une balnéothérapie
- **Un salon de coiffure** et d'esthétique (voir tarifs affichés)
- **Les animaux de compagnie bienvenus** sous conditions
- **L'application FamilyVi** qui favorise le lien entre familles et résidents : un kiosque d'information, une boutique en ligne, une conciergerie

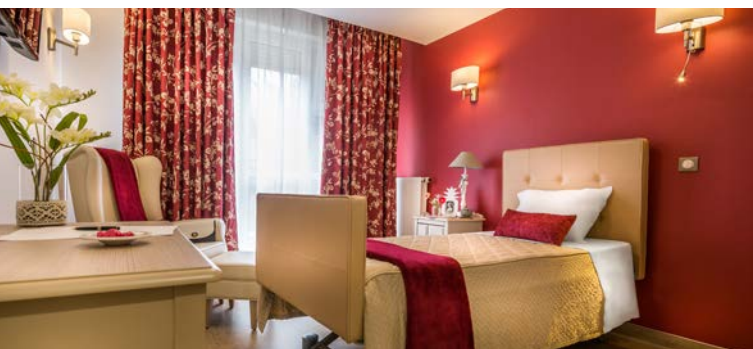

## Nos atouts

- ♥ **La proximité du centre-ville** alliée aux charmes de la campagne
- ♥ **Une résidence spacieuse** et lumineuse au milieu d'un grand parc
- ♥ **Un large choix d'activités ludiques** et d'ateliers à visée thérapeutique



## La restauration DomusVi

- **Des repas variés** et savoureux cuisinés sur place
- **Des fruits et légumes de saison** privilégiés
- **Des menus élaborés** par une diététicienne
- **Le respect des préférences** et régimes alimentaires
- **Le petit-déjeuner servi en chambre**, le déjeuner et le dîner au restaurant
- **Un restaurant** ouvert aux invités sur réservation
- **Des vins à la carte**



## Des activités et animations à partager

- **Des animations** pour votre détente et susciter votre curiosité : spectacles de danse, chant et musique, olympiades inter-résidences...
- **Des activités divertissantes** : pâtisserie, jeux de société, jardinage...
- **Des ateliers à visée thérapeutique** : mémoire, médiation animale, gymnastique douce...
- **Des activités intergénérationnelles** avec les enfants du centre de loisirs...
- **Des sorties variées** : visite au musée de Dreux, ferme agricole, salon de l'art photographique, déjeuner au restaurant...



## L'accompagnement personnalisé DomusVi

- **Une entrée en résidence étudiée** avec vous et vos proches
- **Une écoute attentive** pour déterminer votre projet de soin
- **Une attention permanente** à votre bien-être
- **Un dialogue favorisé** avec vos proches
- **Une équipe formée et qualifiée** à votre écoute, des professionnels libéraux peuvent compléter la prise en charge