Notre environnement

Située à mi-chemin entre Cannes et Grasse, la Résidence Les Jasmins de Cabrol est entourée de collines de mimosas. Elle est installée dans un quartier résidentiel à proximité du centre village, de sa place animée et de ses commerces.

Nos solutions d'accueil

Séjour permanent
Un accompagnement 24h/24 et 7j/7 dans un environnement adapté et sécurisé lorsque la prise en charge médicalisée est nécessaire.

Hébergement temporaire
Pour une convalescence, en sortie d'hospitalisation, un besoin ponctuel de repos ou pendant les vacances de vos proches...

Unité Alzheimer "Les Mimosas"
Un accompagnement spécifique pour les personnes souffrant de la maladie d'Alzheimer ou de troubles apparentés.

Pôle d'Activités et de Soins Adaptés "L'Amicale"
En journée, le PASA accueille les résidents présentant des troubles cognitifs légers à modérés dans un espace spécifiquement aménagé et sécurisé.

Pour vous rendre **à la résidence**

- **En voiture**

  À 9 km de Mandelieu, à 10 km de Grasse, et à 12 km de Cannes.
  Facilement accessible par l'autoroute A8, sortie n° 41.
  Possibilité de parking gratuit à disposition des visiteurs

  Dans Pégomas, prendre le chemin de Cabrol à côté du pont de la Siagne.

  Au niveau du parc pour enfants, prendre à gauche dans le domaine Estello et avancer jusqu'au bout du domaine.

Résidence Les Jasmins de Cabrol
305 chemin de Cabrol - 06580 Pégomas
Tél. : 04 97 01 18 18 - Fax : 04 97 01 18 99
jasmins-pegomas@domusvi.com

Retrouvez toute l'actualité de notre résidence sur
www.lesjasminsdecabrol.com

0 800 145 819 Service & appel gratuits

L'offre DomusVi **à proximité**

- **Agence d'aide à domicile**
  Grasse - Tél. : 04 27 04 28 30
- **Résidence seniors**
  La Bastide des Vignes - Grasse
  Tél. : 04 93 77 52 09

Document & photos non contractuels • Crédits photos : DR, AVerdeDelisle, Blacknegative • Décembre 2019
Pégomas - Siège social : 305 chemin de Cabrol - 06580 Pégomas - SAS au capital de 50 895,00 € - 497 680 306 RCS Grasse - APE 8710A - L'abus d'alcool est dangereux pour la santé, consommez avec modération - **Ne pas jeter sur la voie publique.**

Résidence médicalisée

Les Jasmins de Cabrol
Pégomas

DomusVi
En toute confiance

Un lieu conçu **pour votre confort et votre bien-être**

- **Un vaste jardin sécurisé, arboré et aménagé** d'espaces de promenade et de repos pour profiter de la douceur du climat
- **Une terrasse ombragée** avec possibilité de restauration en extérieur
- **Une architecture contemporaine** très lumineuse
- **De nombreux espaces de vie** pour partager des moments de convivialité : salon de télévision, salon d'animation, salon cheminée, salon avec piano
- **Des chambres lumineuses et personnalisables** avec salle de bains individuelles
- **Un pôle de rééducation :** parcours de santé en extérieur, salle de kinésithérapie, balnéothérapie
- **Un espace bien-être et multisensoriel**, un jardin potager thérapeutique
- **L'application FamilyVi** qui favorise le lien entre familles et résidents : un kiosque d'information, une boutique en ligne, une conciergerie

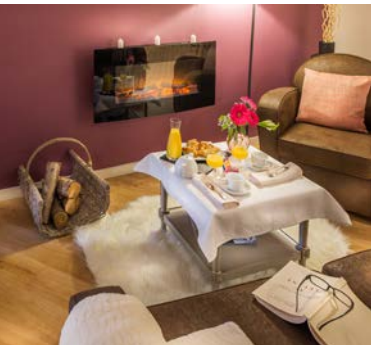

Nos atouts

- **Une résidence très calme** entourée de jardins et de collines de mimosas
- **Une restauration privilégiant le "fait maison"** et les produits locaux
- **Une équipe formée à la méthode "Montessori",** des animations variées, une participation active à la vie du village

La restauration **DomusVi**

- **Des repas variés** et savoureux cuisinés sur place
- **Des fruits et légumes de saison** privilégiés
- **Des menus élaborés** par une diététicienne
- **Le respect des préférences** et régimes alimentaires
- **Le petit-déjeuner servi en chambre**, le déjeuner et le dîner au restaurant
- **Un restaurant** ouvert aux invités sur réservation
- **Des vins à la carte**

Des activités **à partager**

- **Des animations** pour votre détente et susciter votre curiosité : création florale, revue de presse, loto, quiz...
- **Des activités divertissantes** en lien avec l'actualité et la vie du village : carnaval, fête de la musique, Halloween, pétanque, marche...
- **Des ateliers** à visée thérapeutique : médiation animale, gymnastique douce, musicothérapie...
- **Des activités intergénérationnelles** avec les enfants des écoles du village
- **Des sorties variées** : séjours à la montagne et à la mer en petit groupe, promenades, pique-nique au parc...

L'accompagnement **personnalisé**

- **La permanence mutualisée d'une infirmière** de nuit
- Nouveau **Un accompagnement en soins relationnels** animé par une sophrologue
- **Un bilan kinésithérapie et un bilan nutritionnel** à votre arrivée
- Nouveau **Un accompagnement individuel de nuit** en poly-activités et soins adaptés, à l'aide de thérapies non-médicamenteuses personnalisées
- **Une entrée en résidence étudiée** avec vous et vos proches, **une écoute attentive** pour déterminer votre projet de soin
- **Une équipe formée et qualifiée** à votre écoute, des professionnels libéraux peuvent compléter la prise en charge